

お客様各位

日頃「DAVIS 気象機器」のご愛用誠にありがとうございます。

この度、「Vantage Pro」用のウェザーリンクVP用（6510SER and 6510USB）の弊社オリジナルの日本語取扱説明書に一部不備がありましたのでご報告申し上げます。

「WeatherLink 5.5.1 日本語簡易取扱説明書(20050501)」をご利用しているお客様だけとなります。

「WeatherLink 5.5.1 日本語簡易取扱説明書(20060512)」をご利用しているお客様は問題ありません。

訂正箇所は以下のページをご参照下さい。お手数ですが、設定の変更をお願い申し上げます。

訂正を行いませんと、サマータイムの設定になってしまいます。2006年を例に上げますと、4月2日（日）のAM 2：00に1時間ほどコンソールの時間が進みます。10月29日（日）のAM2：00に1時間ほどコンソールの時間が戻ります。

現状日本にはサマータイムの設定はありませんので、すでに設定したお客様も正確な観測をする上で、ご確認をお願い申し上げます。

下記は変更する上での手順及び注意事項です。

1. コンソールから直接の設定もできますが、確認の意味でウェザーリンクのソフト（パソコン）から行うことを弊社では強く推奨致します。

2. 設定を変更すると、ロガーにメモリーされているデータを消去しなければなりませんので、現在観測中でロガーに存在するデータが必要なお客様は、必ずデータを一度ダウンロードしてから実行して下さい。

2. 「Setup」の「Set Time & Date...」にて変更します。正しい内容（訂正後の内容）を設定し、「Set」をクリックすると、「Would you like to clear the archive memory too?」という文章が表示します。「はい(Y)」をクリックします。そうすると一度ロガーの中身はすべて消去されますので、今から設定が変更され、観測再スタートという状態になります。

「はい(Y)」にしないと、データが重複したり、「Browse」のデータに変更した設定が反映されなかったりなど、色々な面倒な症状が発生する可能性がありますので、必ず「はい(Y)」にして下さい。ただし「はい(Y)」にすることによって、再度観測スタート開始という状態になるため、続けて観測されているお客様におきましては、ごく一部データが重複したり、ごく一部の時間だけのデータが欠損したりすることがありますのでご了承下さい。それでも「いいえ(N)」にするよりは管理する上でわかりやすくなると推測されます。

訂正前の状態で観測されているお客様におきましてはご迷惑をお掛け致しまして誠に申し訳ございません。心より深くお詫び申し上げます。なお、ご不明な点等ございましたらご遠慮なくお問い合わせ下さい。

以上、宜しく願い申し上げます。

平成18年5月12日

株式会社エーオーアール 気象機器部門

<訂正前の内容：「WeatherLink 5.5.1 日本語簡易取扱説明書(20050501)」>

画面 3 1

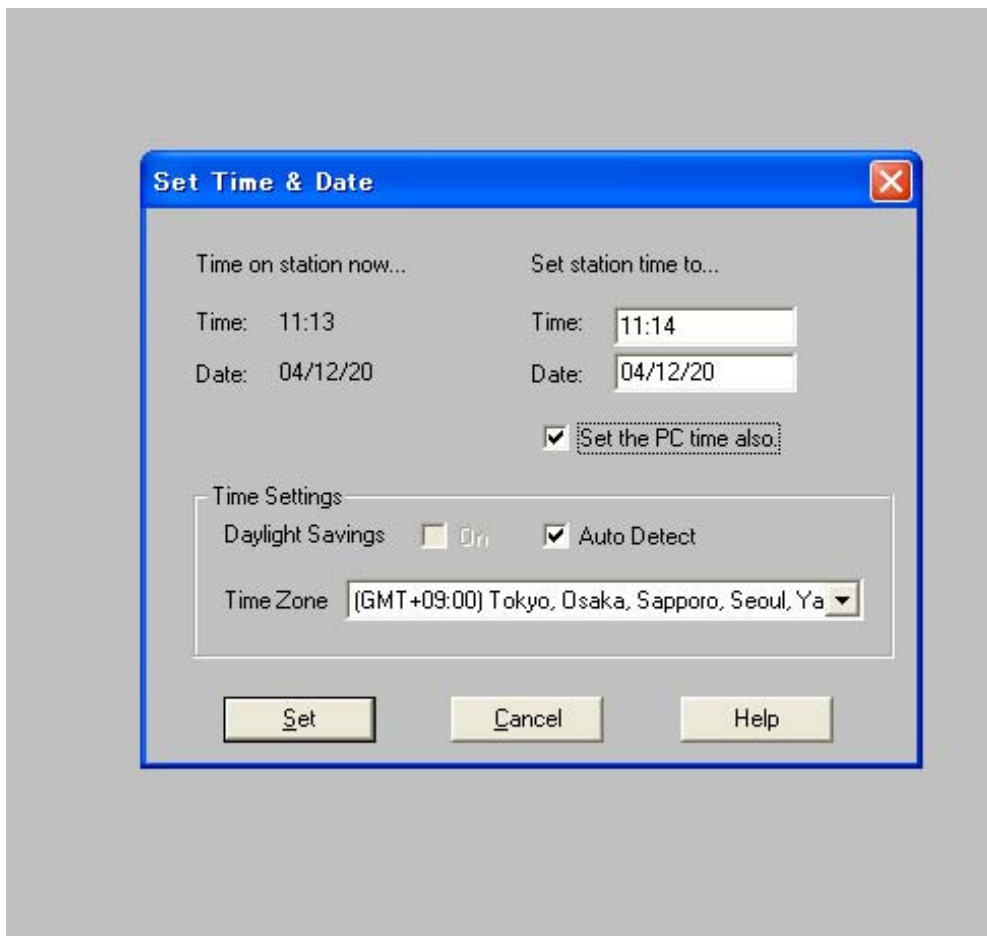

Set station time to...

Time : 正確な時間を入力して下さい。

Date : 正確な日付を入力して下さい。

Set time PC also. : 基本的にPCを同じ時間、日付が望ましいです。

もしPCと同じであれば「Set time PC also.」をクリックして下さい。

クリックする場合は「Time」と「Date」は自動的にPCと同じ時間と日付になります。

PCの時間を正確に合わせ、そしてこの機能を利用して、PCと同じ時間にすることを弊社では推奨致します。

Time Setting

Auto Detect : 「Auto Detect」をクリックして下さい。

Time Zone : 「{GMT+09:00} Tokyo, Osaka, Sapporo, Seoul, Yakutsk」を選択して下さい。

「Set」をクリックして画面 3 2 に進みます。

<訂正後の内容：「WeatherLink 5.5.1 日本語簡易取扱説明書(20060512)」>

画面 3 1

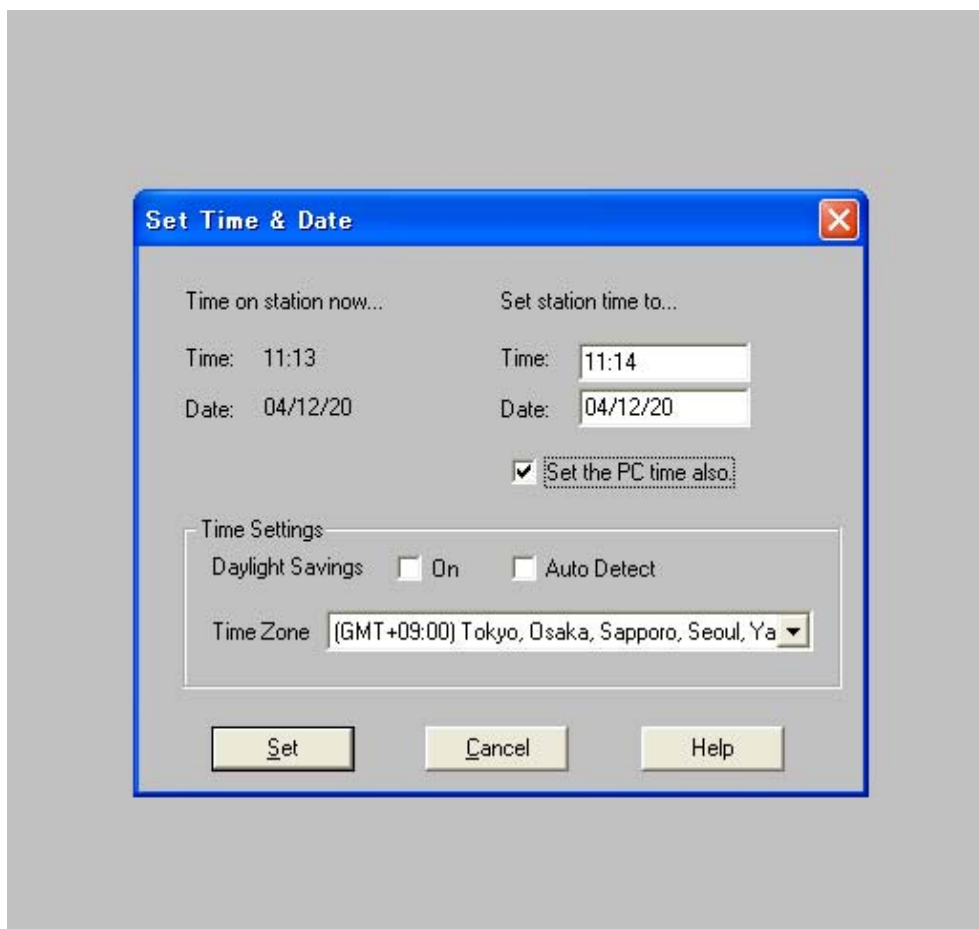

Set station time to...

Time : 正確な時間を入力して下さい。

Date : 正確な日付を入力して下さい。

Set time PC also. : 基本的にPCを同じ時間、日付が望ましいです。

もしPCと同じであれば「Set time PC also.」をクリックして下さい。

クリックする場合は「Time」と「Date」は自動的にPCと同じ時間と日付になります。

PCの時間を正確に合わせ、そしてこの機能を利用して、PCと同じ時間にするこ
とを弊社では推奨致します。

Time Setting

On: 日本にはサマータイムの習慣はないので「On」をクリックしないで下さい。

Auto Detect : 日本にはサマータイムの習慣はないので「Auto Detect」をクリックしないで下さい。

Time Zone : 「{GMT+09:00} Tokyo, Osaka, Sapporo, Seoul, Yakutsk」を選択して下さい。

「Set」をクリックして画面 3 2に進みます。